



Bolsa
de Cereales

Actualización de la Campaña 2022/23

Buenos Aires, 29 de Marzo de 2023





Soja: Evolución Campaña 2022/23



48 MTn
16,7 MHa



12-ene
41 MTn
16,2 MHa

9 - Feb
38 MTn

23 - Feb
33,5 MTn

9 - Mar
29 MTn

16 - Mar
25 MTn





Maíz: Evolución Campaña 2022/23

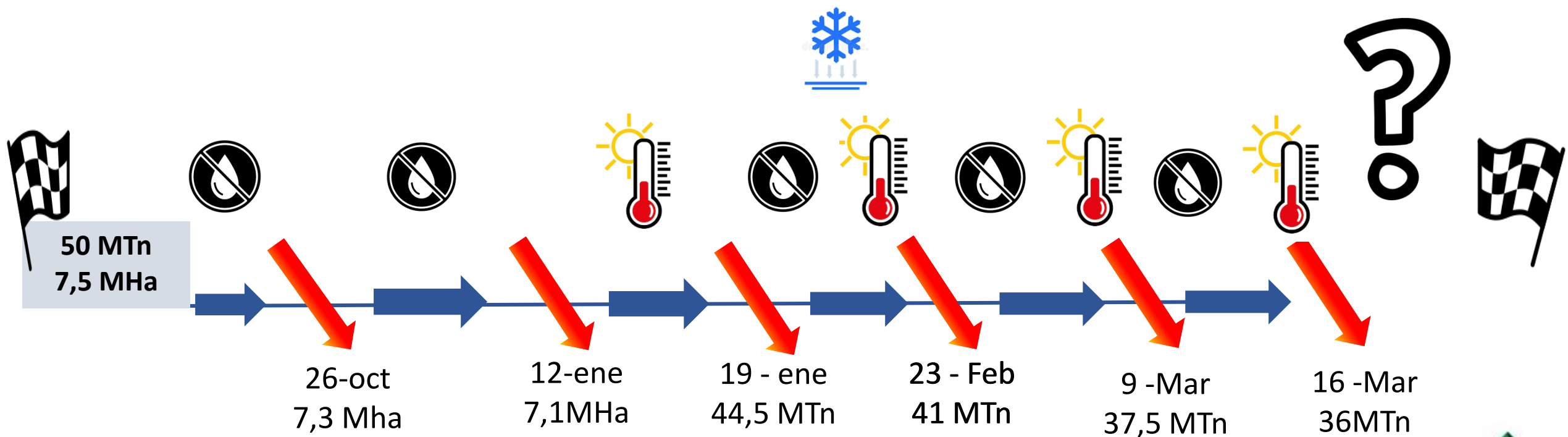

Soja y Maíz: Zonas afectadas





Girasol: Evolución Campaña 2022/23

- Área proyectada 2022/23 : 2 MHa
- Producción proyectada : 3,9 MTn

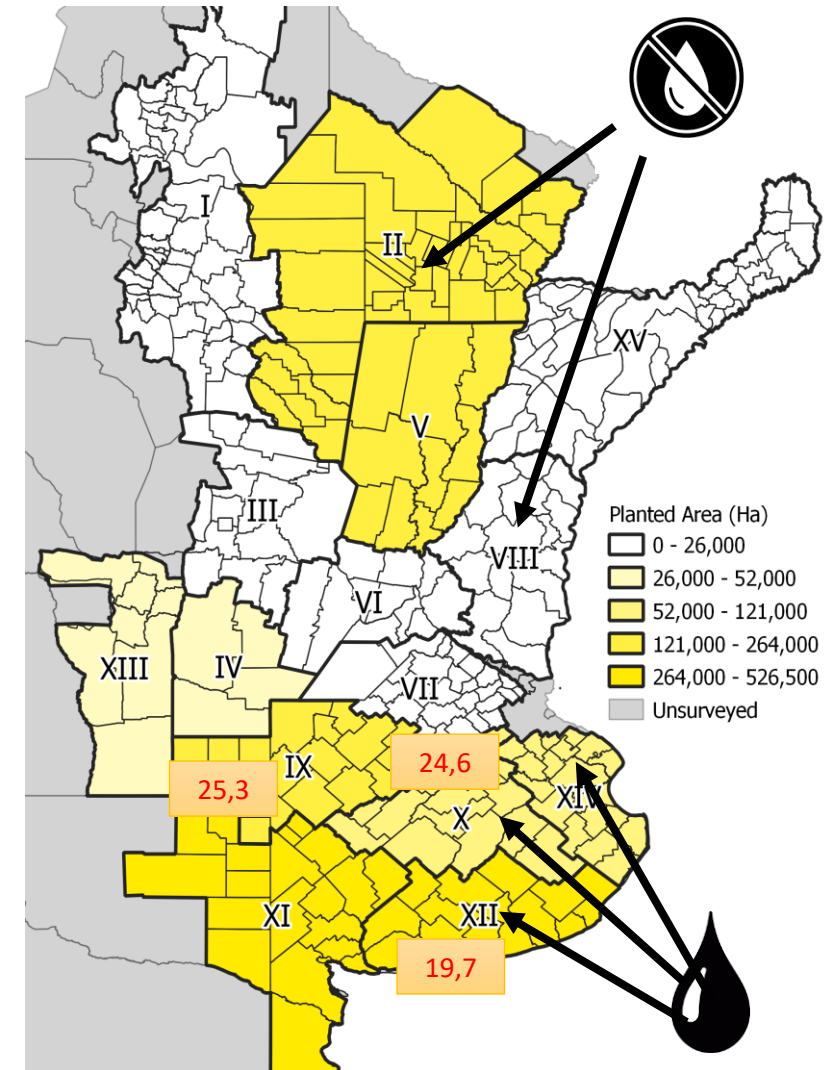
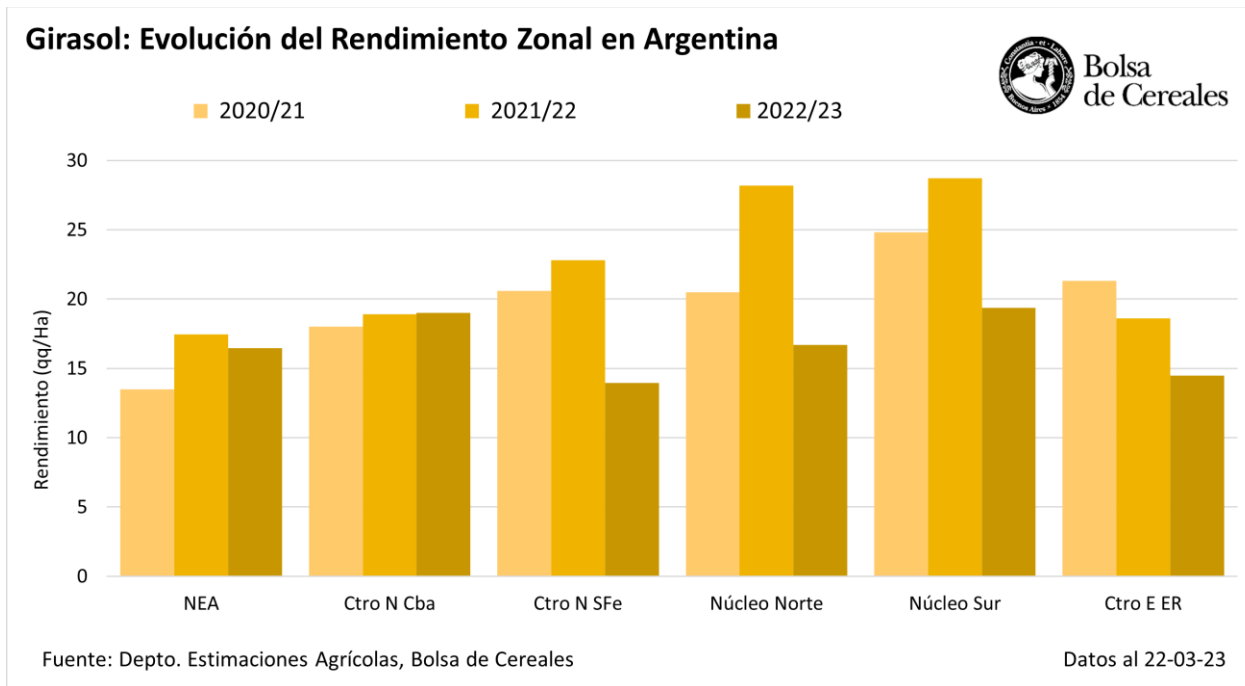

Mirando hacia la campaña 2023/24

Balance Hídrico

Agua útil en la capa arable

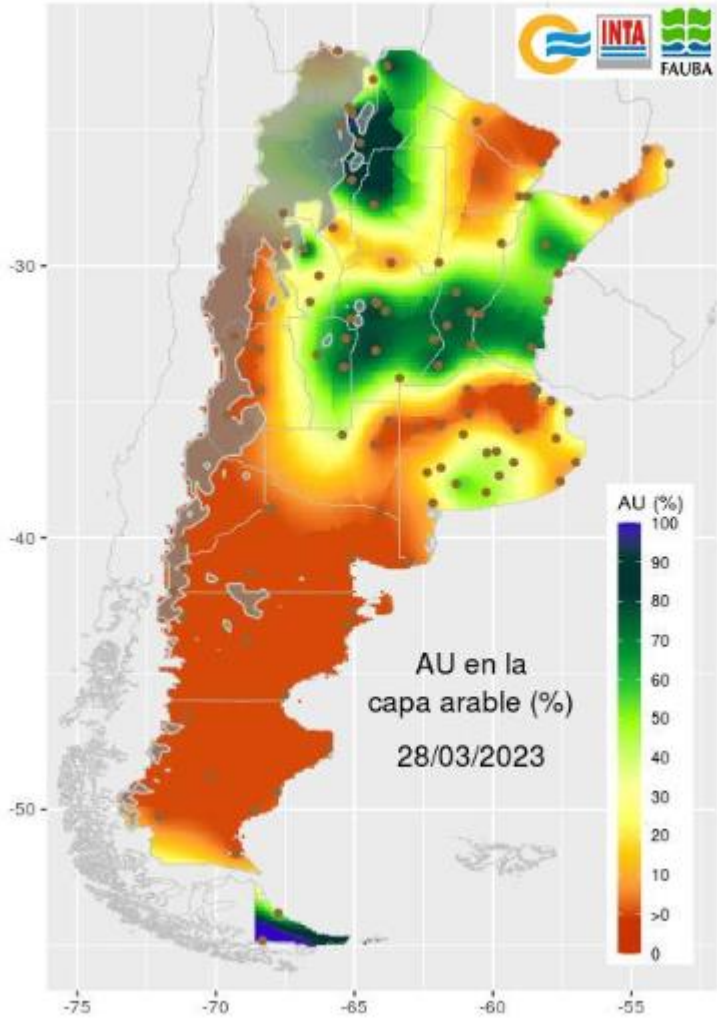

Agua útil en el perfil

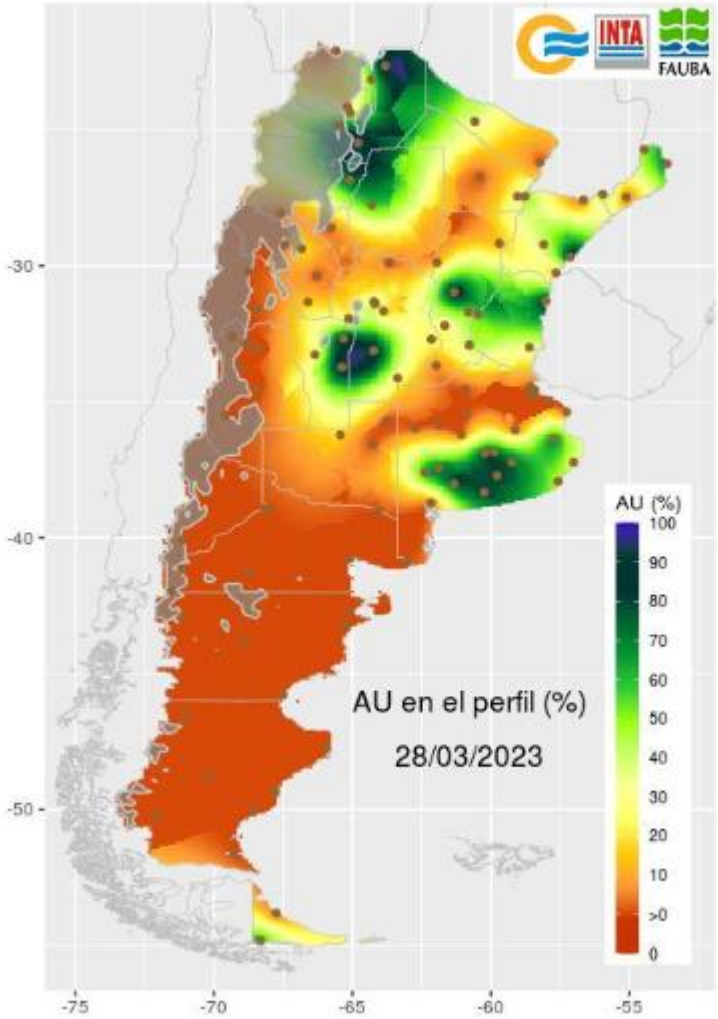

Pronósticos

GEFS Precipitation Forecast: Ensemble Median
Days 1–7: 00UTC 30 Mar 2023 – 00UTC 6 Apr 2023

Model Initialized 00UTC 29 Mar 2023

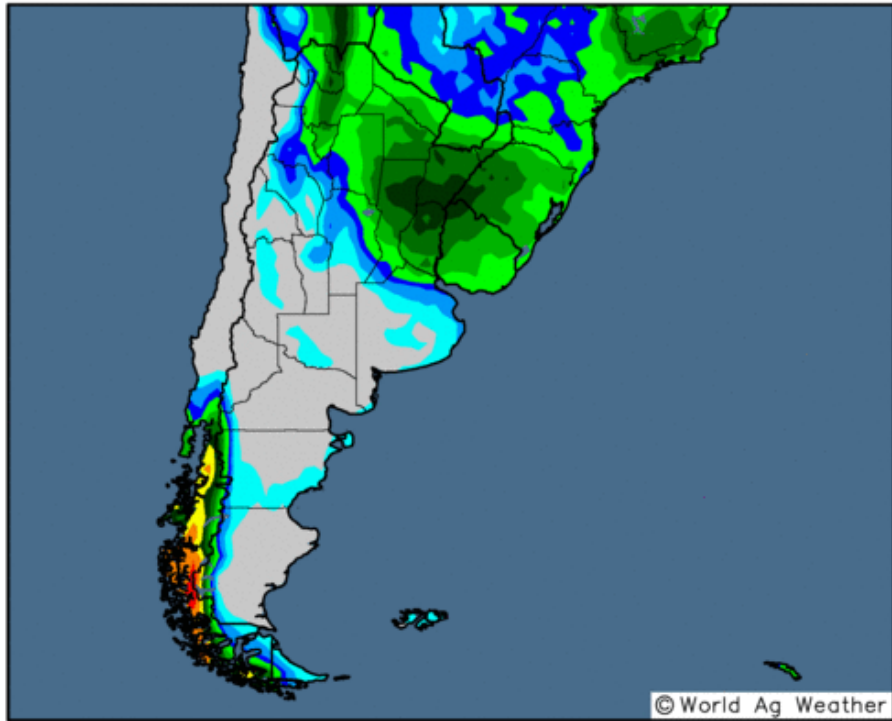

PERSPECTIVA DEL 30/03 AL 5/04 DE 2023
PRECIPITACION (mm) S/Escala - NIEVE (Viol)

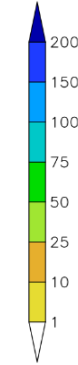
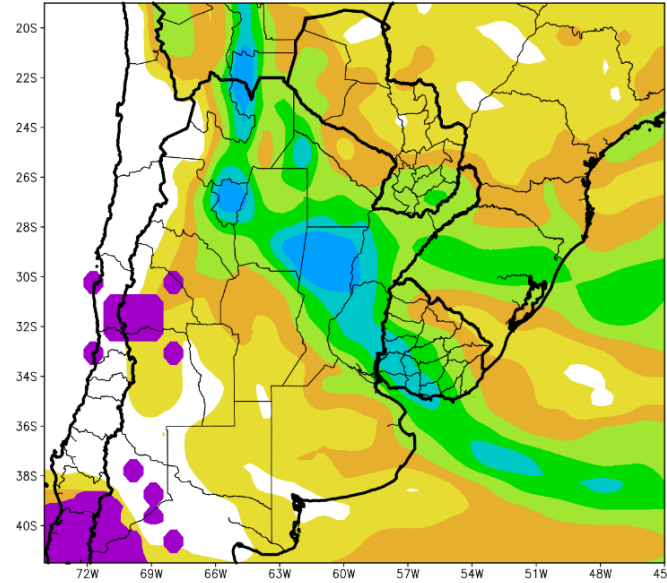

Pronostico de precipitacion acumulada
nana 1: del 29 de mar. al 04 de abril de 2023

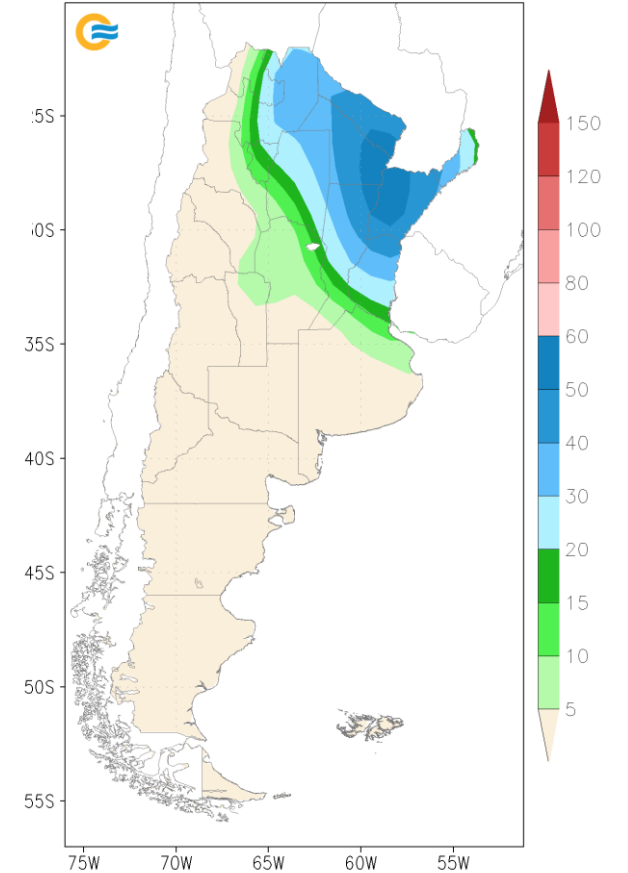

En Resumen

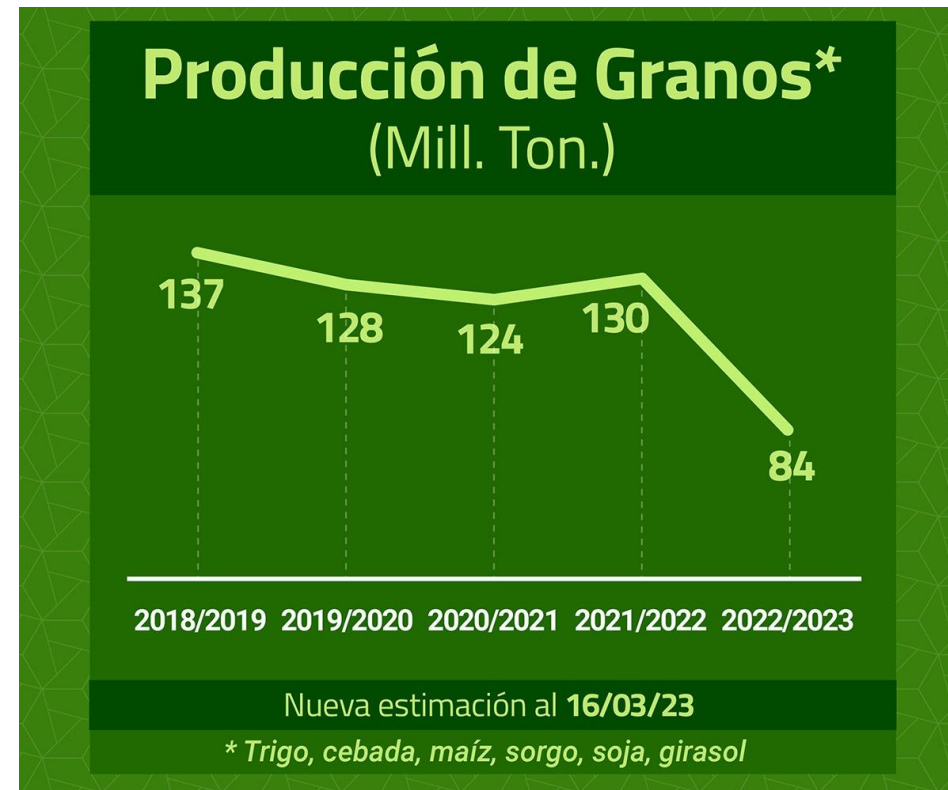

El sector representa el

65%

 del ingreso de dólares en Argentina

NUEVA ESTIMACIÓN:

La caída productiva implica

-48% de baja de exportaciones



USD -20.811
MILLONES

Impacto Económico

CAÍDA EN RECAUDACIÓN FISCAL



USD -7.376
MILLONES

Impacto Económico

El impacto de la **SEQUÍA** representa una **CAÍDA** equivalente a:

-3% del PBI



Bolsa
de Cereales

Muchas Gracias

