



Bolsa
de Cereales

Campaña Gruesa 2022/23

Campaña Fina 2023/24

Departamento de Estimaciones Agrícolas
Bolsa de Cereales de Buenos Aires

Buenos Aires, 5 de Julio de 2023





Soja: Evolución Campaña 2022/23

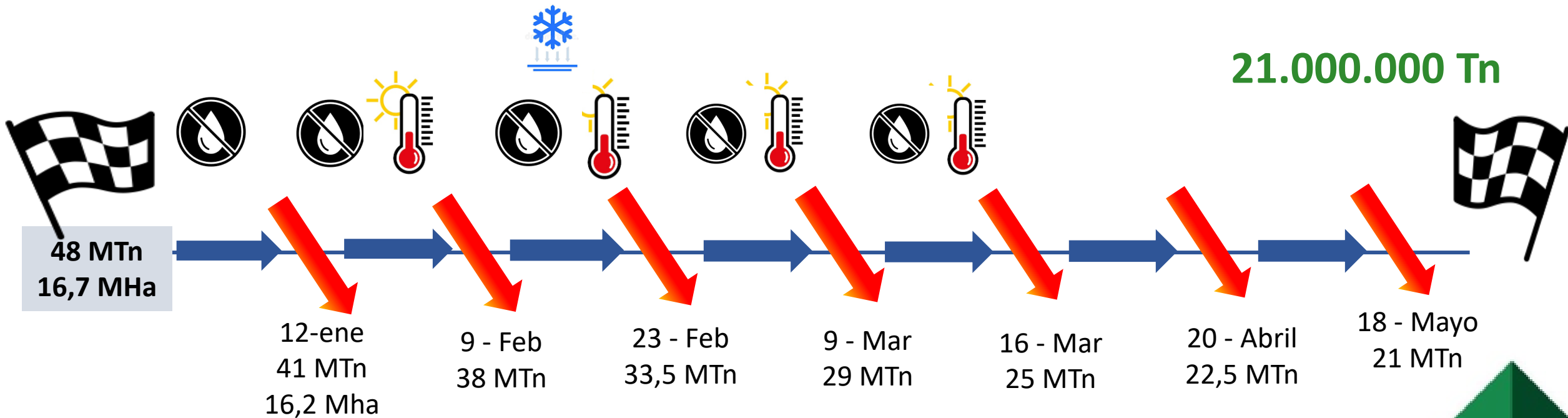



Soja: Cierre 2022/23

Soja 2022/23

16,2 MHas

-0,61 % vs

Campaña 2021/22

Rinde Nacional 2022/23:



15,4 qq/Ha

- 44,8 % vs 2021/22

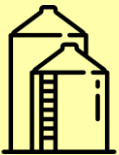

21.000.000 Toneladas

-52% vs 2021/22

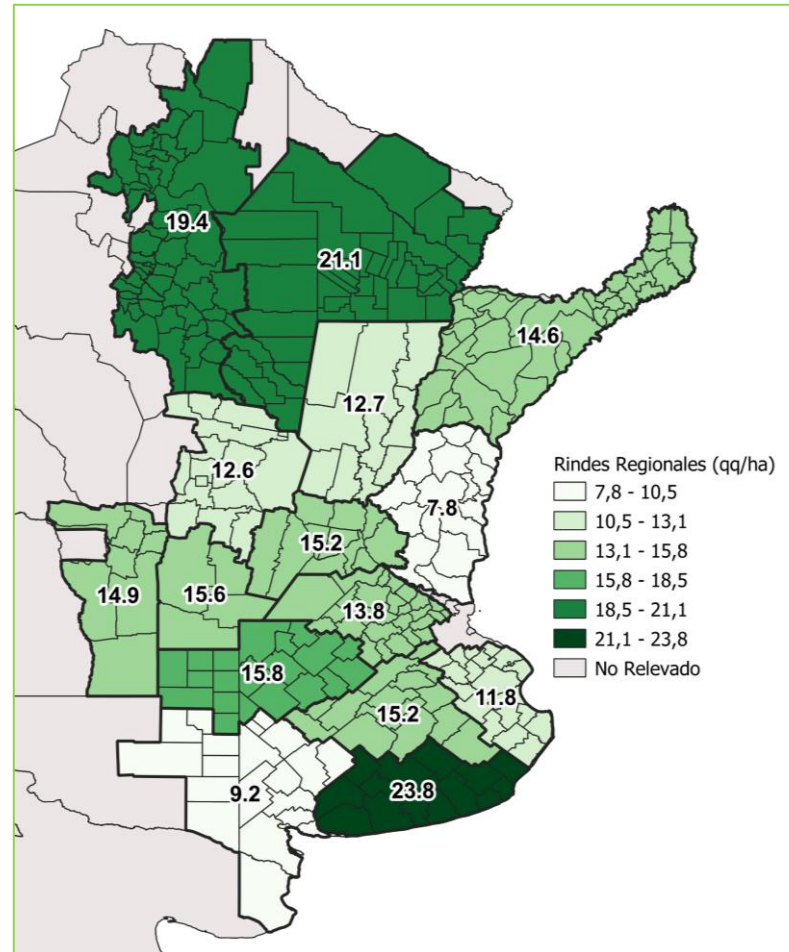

Diferencia porcentual de rendimientos zonales vs. Campaña 2021/22

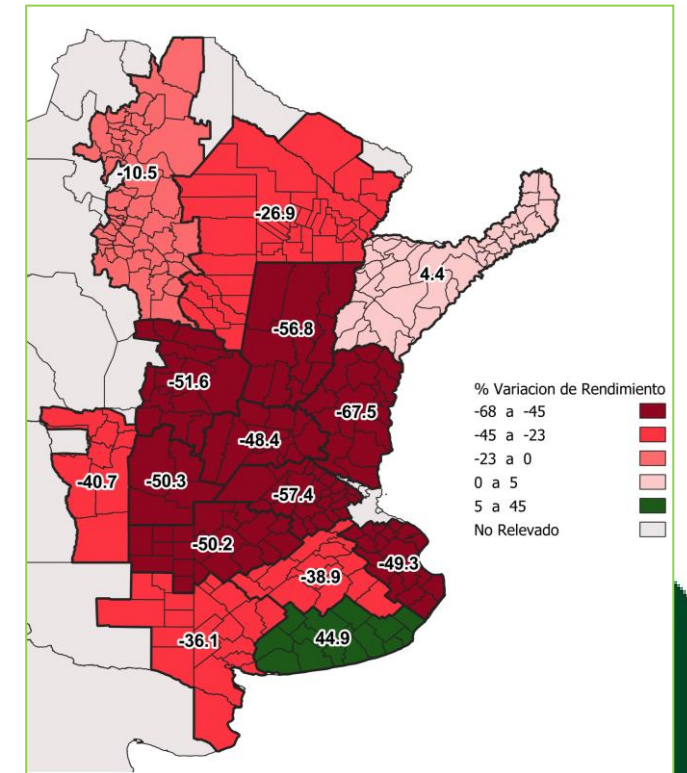



Maíz: Evolución Campaña 2022/23

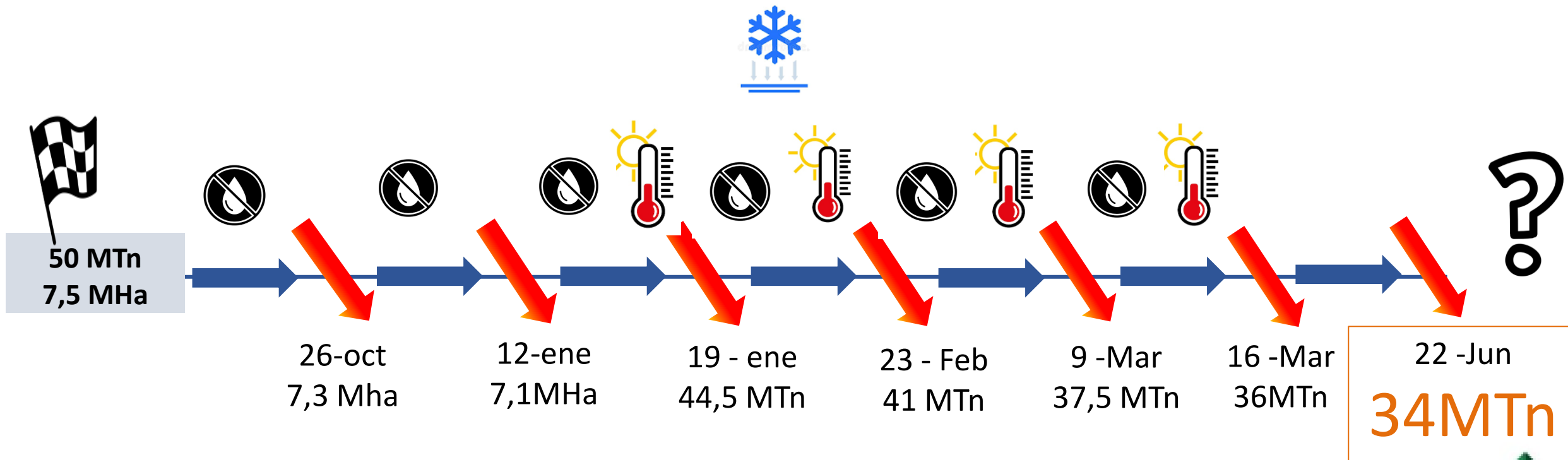



Avance de Cosecha 2022/23

Avance de Cosecha %

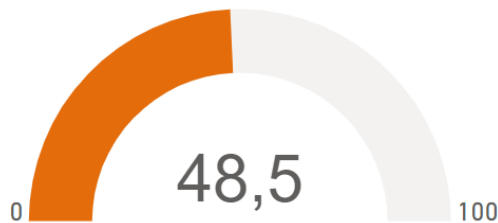

Rendimiento (qq/ha)

48,9

vs. U5C: 74,6

Demora Interanual

-9,9

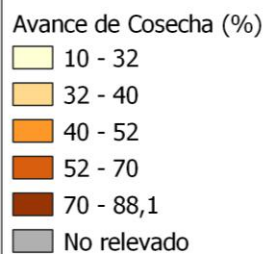
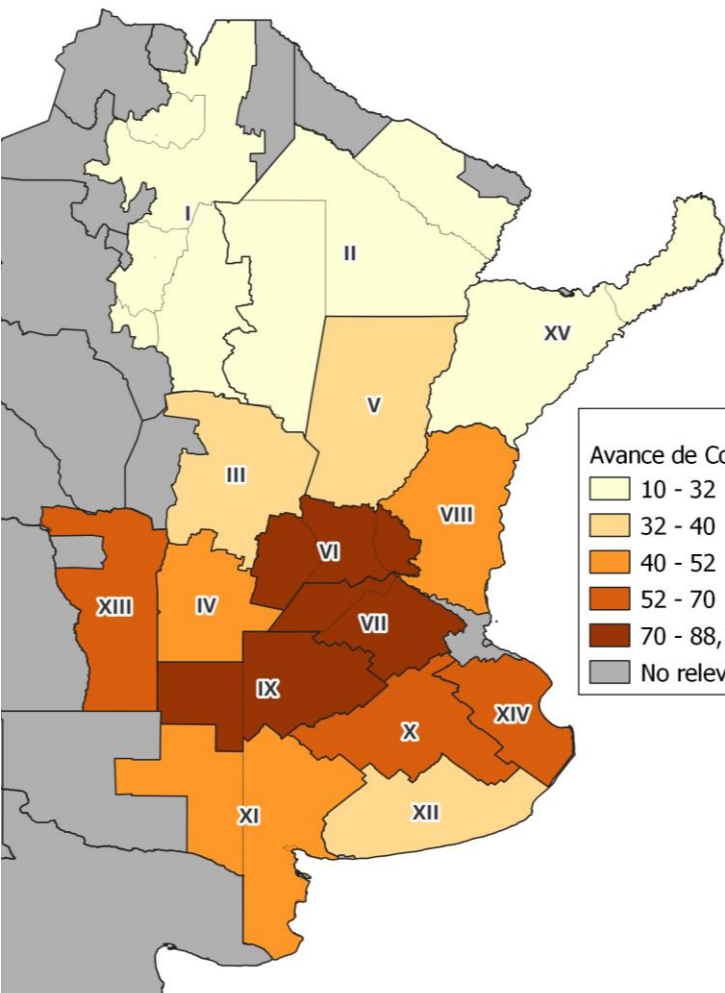

COSECHA DE MAÍZ: PROGRESO NACIONAL

Datos al 28/06/2023

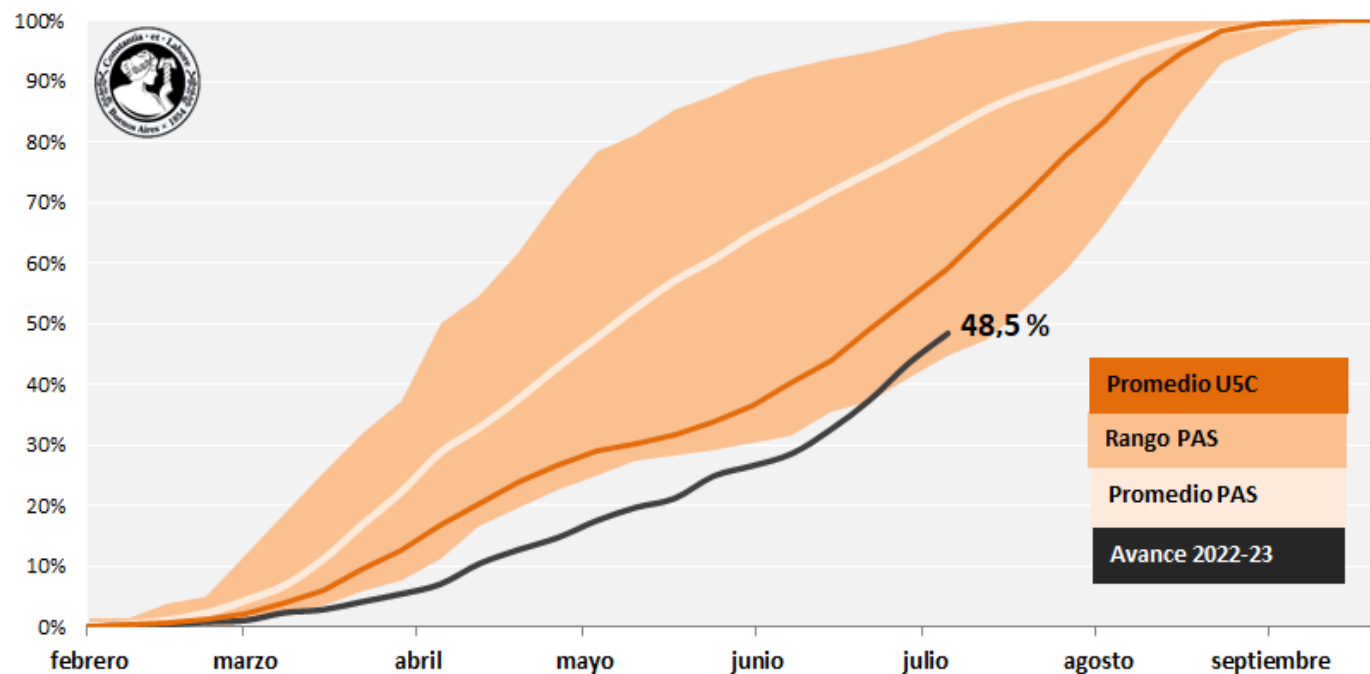

Fuente: Depto. Estimaciones Agrícolas - Bolsa de Cereales



Trigo: Evolución Campaña 2023/24

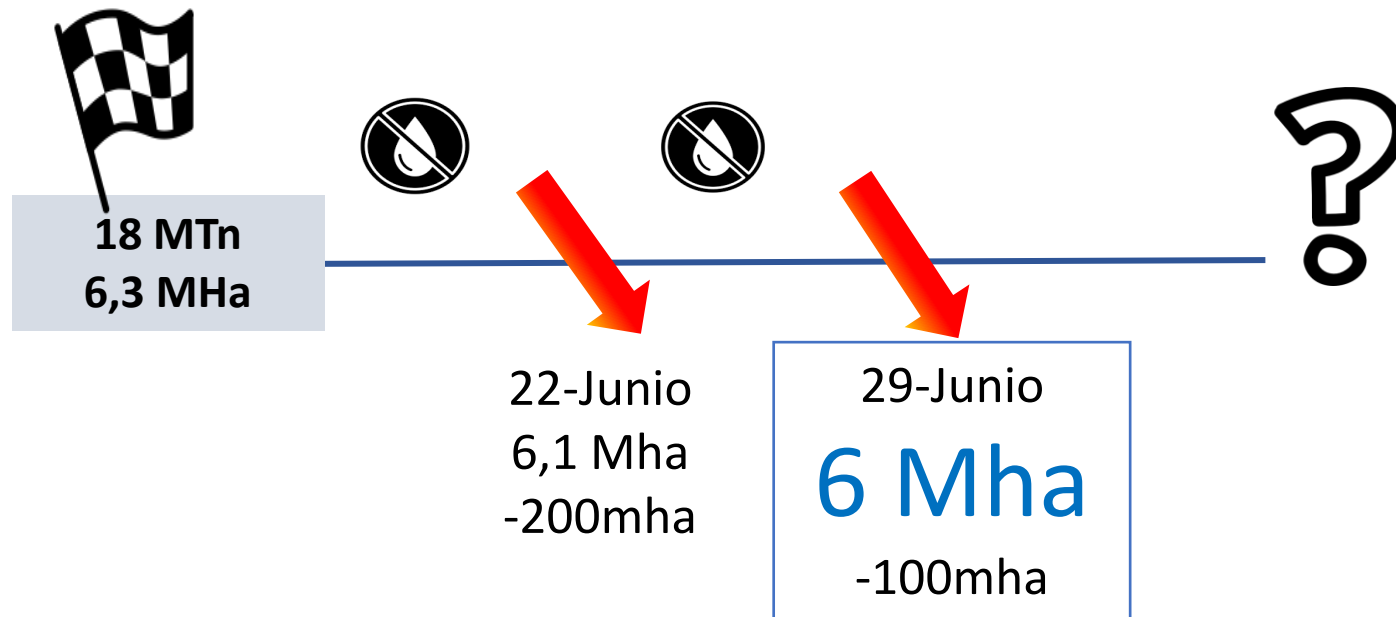



Trigo: Área Sembrada 2023/24

Ajuste de proyección de siembra Trigo 2023/24

21/06/2023

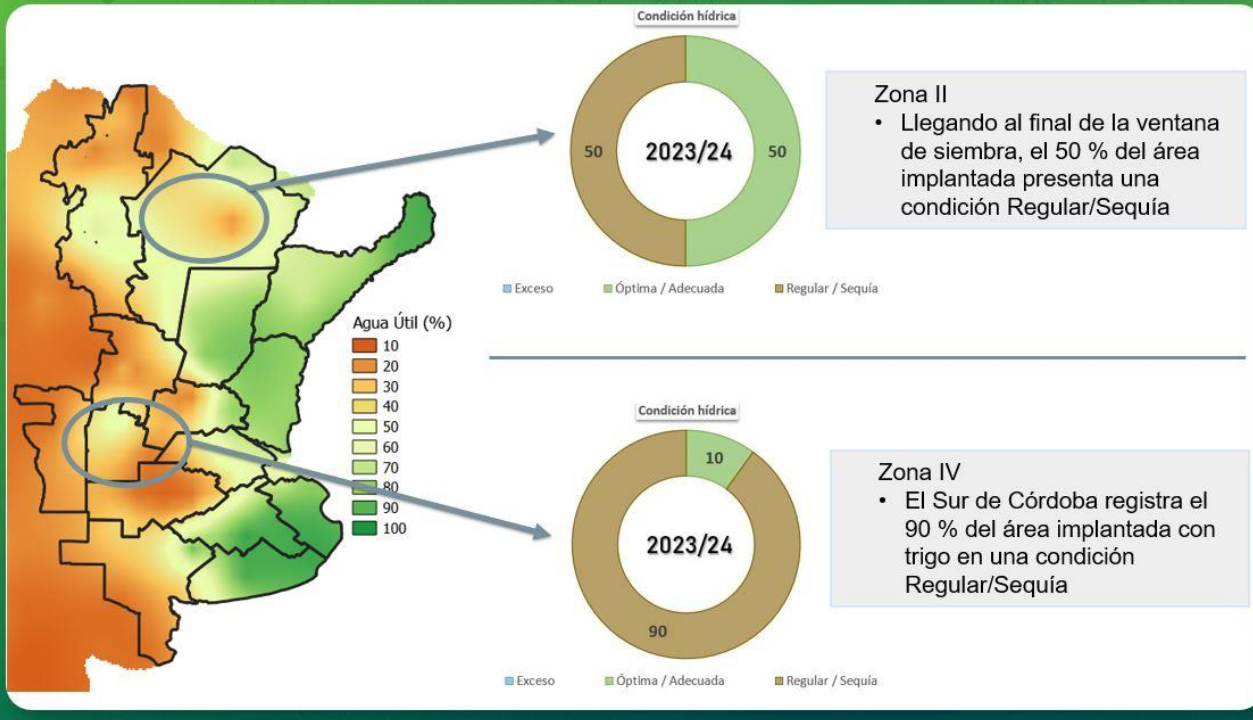

18 MTn
6,3 MHa



22-Junio
6,1 Mha



29-Junio
6 MHa



Zonas afectadas por déficit hídrico durante la ventana de siembra

28-06-23

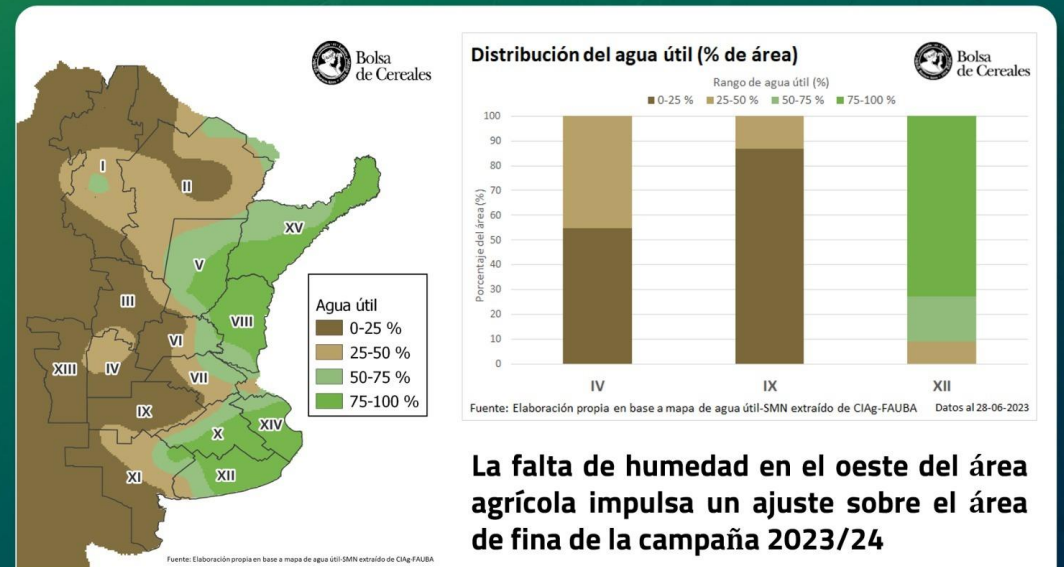

La falta de humedad en el oeste del área agrícola impulsa un ajuste sobre el área de fina de la campaña 2023/24



Avance de Siembra 2023/24

Avance de Siembra %

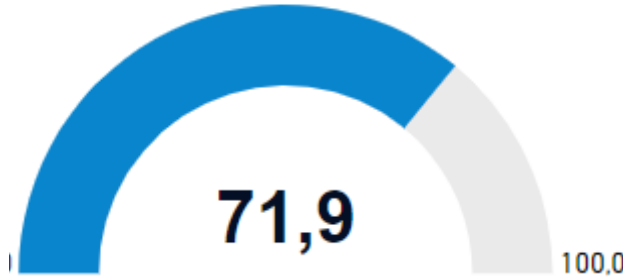

Área
Sembrada
4.315.000ha

Demora
Interanual
-1,6p.p

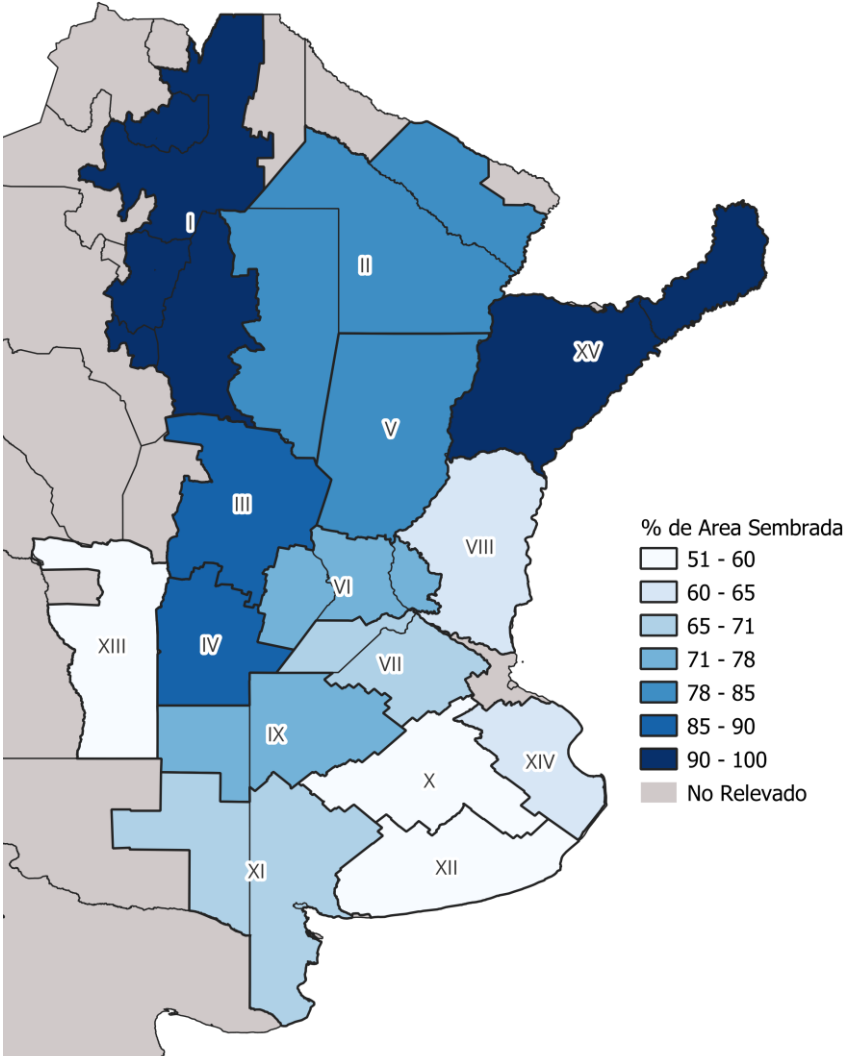

SIEMBRA DE TRIGO: PROGRESO NACIONAL

Datos al 28/06/2023

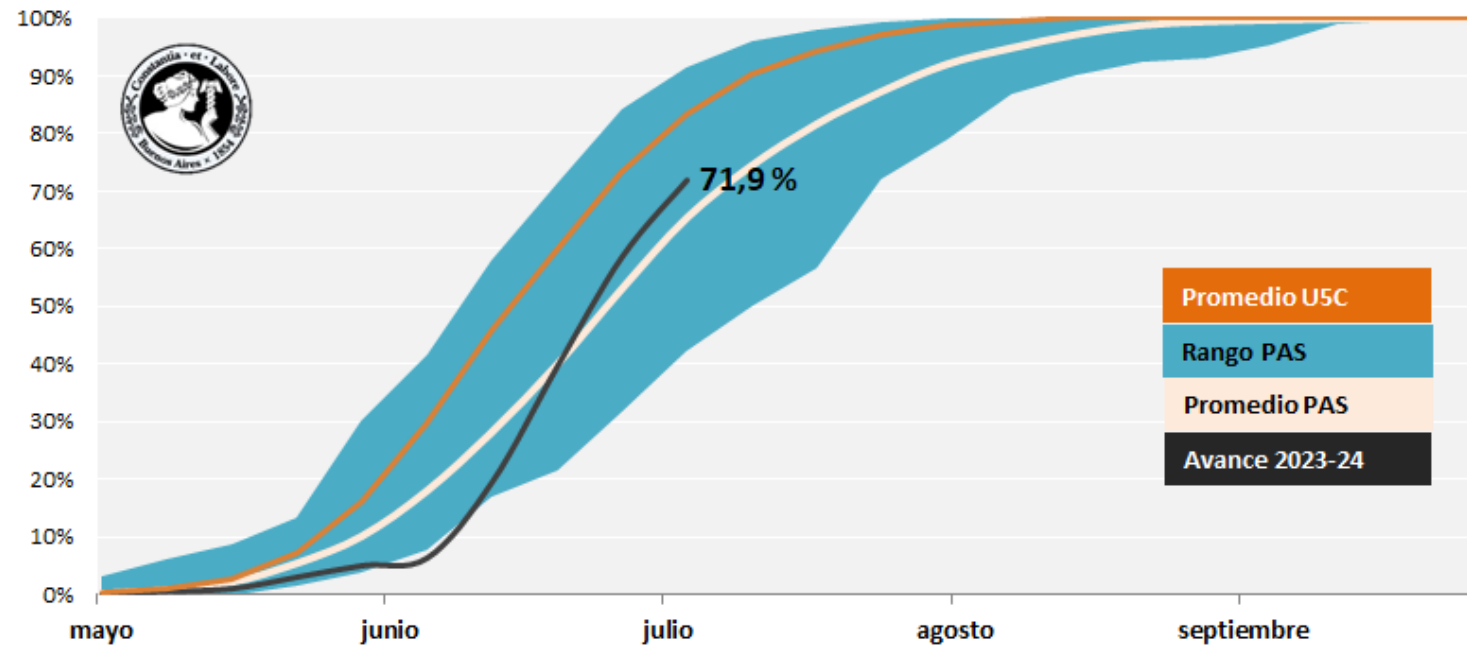

Fuente: Bolsa de Cereales - Depto. de Estimaciones Agrícolas



Avance de Siembra 2023/24: Sudeste Bs.As

Avance de Siembra %

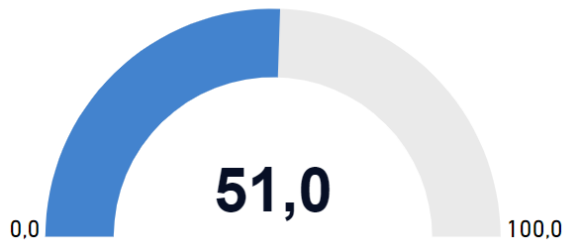

Demora Interanual
-11,9p.p

Los valores corresponden al periodo comprendido entre las 9h del 02/07/2023 y las 9h del 03/07/2023

Los valores corresponden al periodo comprendido entre las 9h del 04/07/2023 y las 9h del 05/07/2023

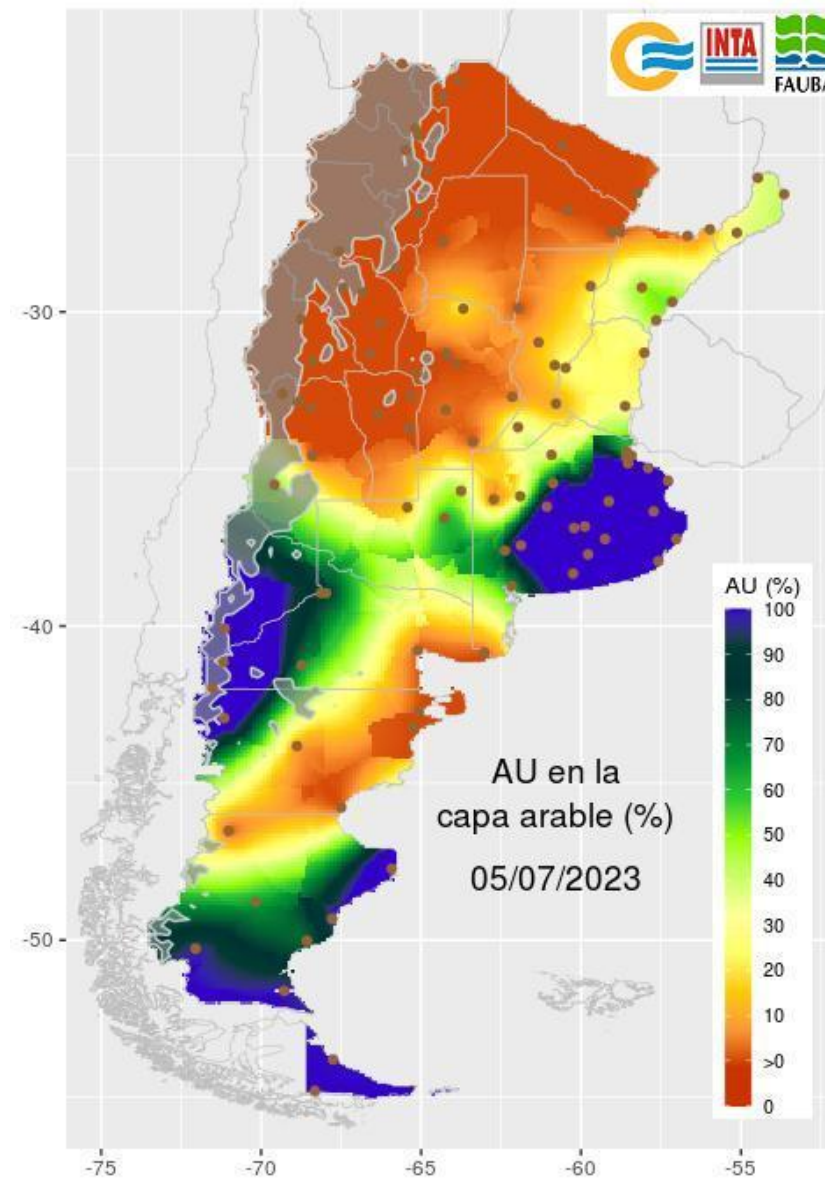
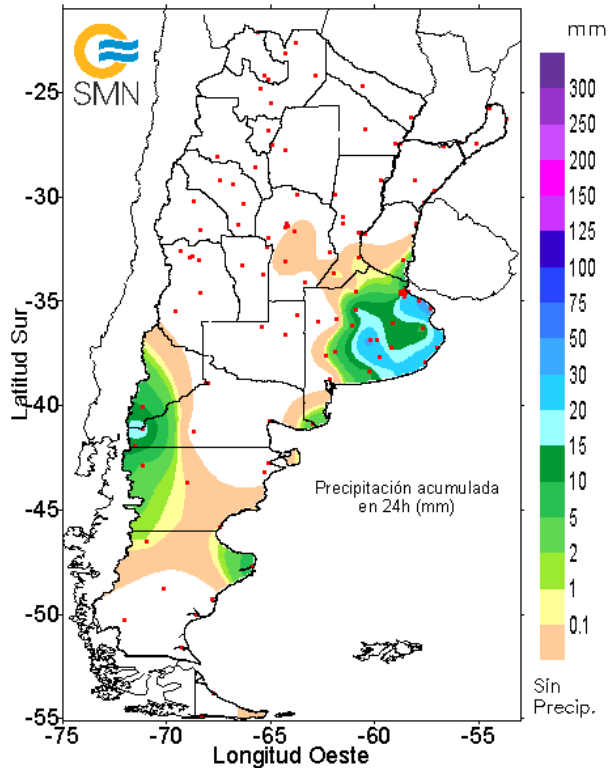
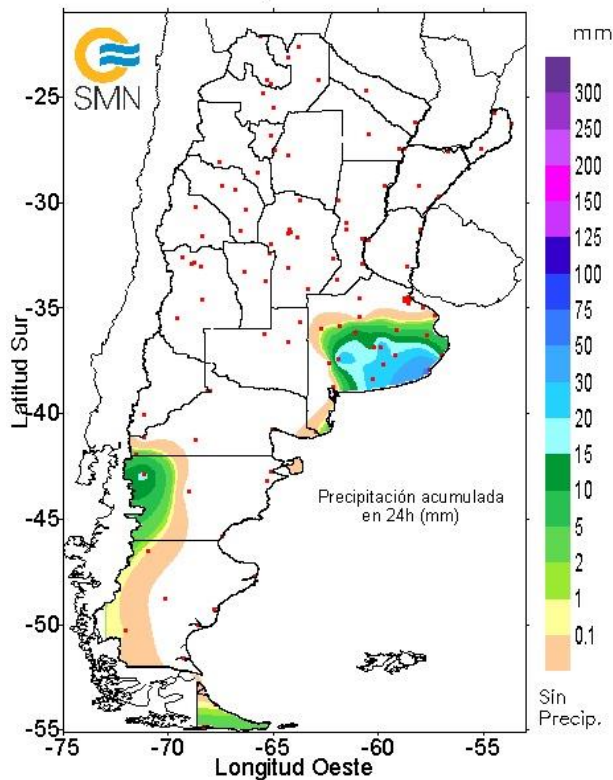



Cebada: Evolución Campaña 2023/24

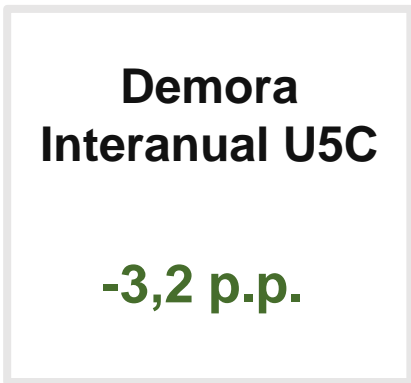
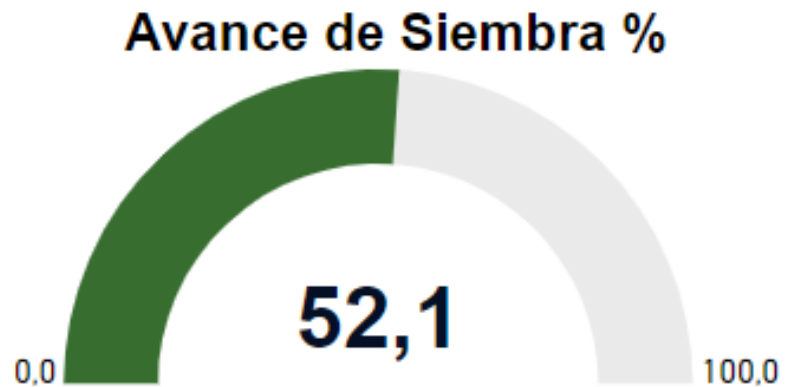

Cebada: Evolución de la Superficie en Argentina

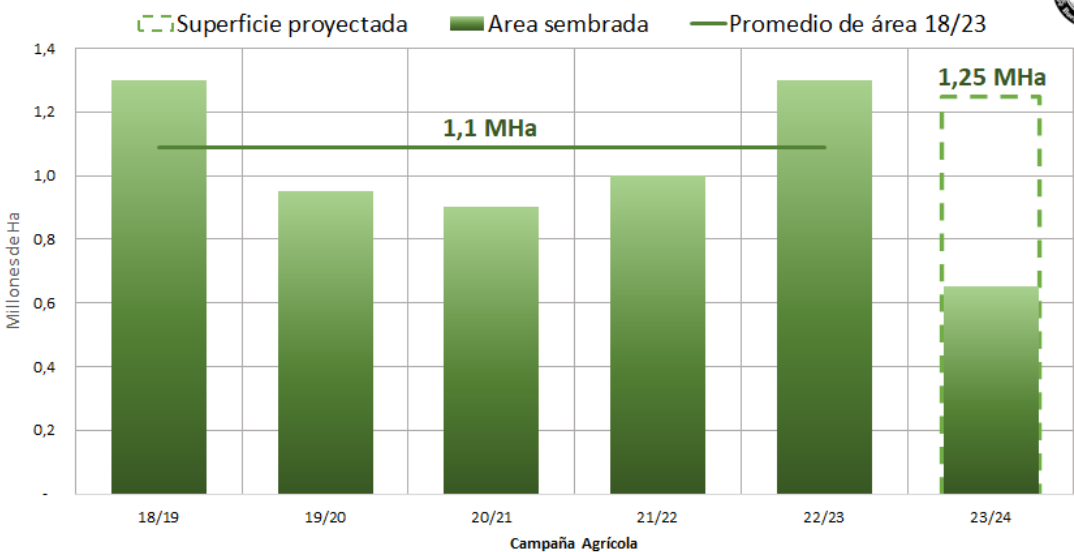

Fuente: Depto. Estimaciones Agrícolas - Bolsa de Cereales

Datos al 28-06-23



SIEMBRA DE CEBADA: PROGRESO NACIONAL

Datos al 28/06/2023

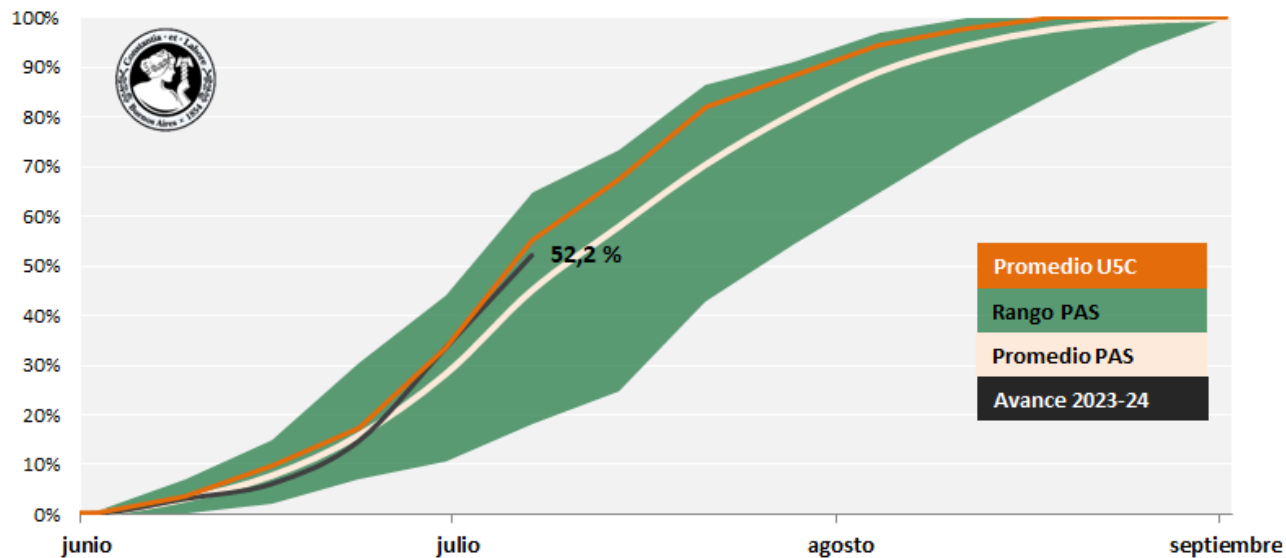

Fuente: Bolsa de Cereales, Depto Estimaciones Agrícolas

Nuevo Canal de Difusión



SUMATE
a nuestro nuevo
canal de difusión

SUSCRIBITE
y recibí por
Whatsapp las
últimas novedades

12:42
Bolsa de Cereales

www.bolsadecereales.com

[f](#) [t](#) [i](#) [in](#) /bolsadecereales

Bolsa de Cereales

The image is a promotional graphic for the Bolsa de Cereales WhatsApp channel. It features a central smartphone displaying a QR code. To the left, a blue speech bubble contains the text 'SUMATE a nuestro nuevo canal de difusión' with a WhatsApp icon above it. To the right, another blue speech bubble says 'SUSCRIBITE y recibí por Whatsapp las últimas novedades'. The background is green with faint WhatsApp icons. At the bottom, there is a dark blue bar with icons for a tree, a line graph, a wheat stalk, a sun and cloud, and a dollar sign with a circular arrow. Below this bar are the website URL 'www.bolsadecereales.com', social media icons for Facebook, Twitter, Instagram, and LinkedIn with the handle '/bolsadecereales', and the official logo and name of the 'Bolsa de Cereales'.



Bolsa
de Cereales

Muchas Gracias

