



Bolsa
de Cereales

Resumen Estimaciones Agrícolas

Departamento de Estimaciones Agrícolas
Bolsa de Cereales

Buenos Aires, 6 de Septiembre de 2023



Trigo: Siembra y Condición de Cultivo 2023/24



Avance de Siembra %

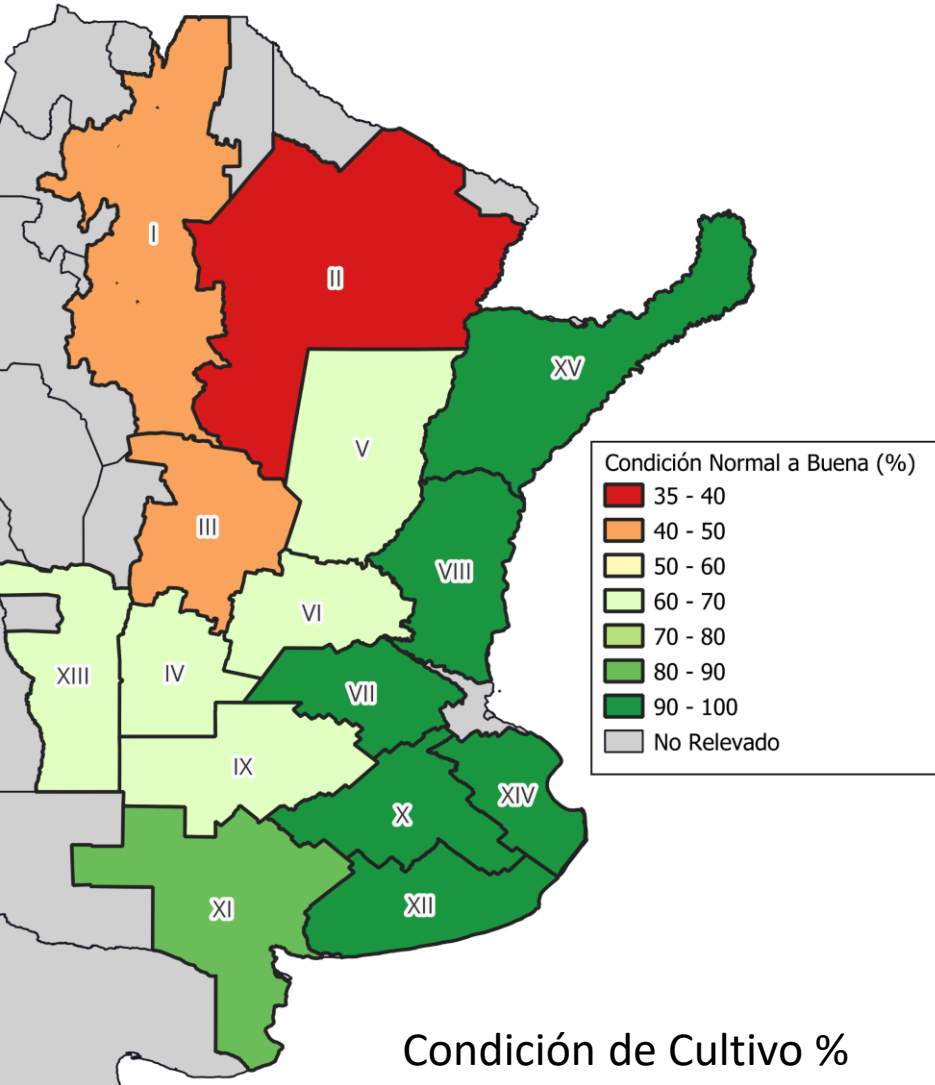

Condición de Cultivo %

Trigo: Evolución de la Fenología en Argentina

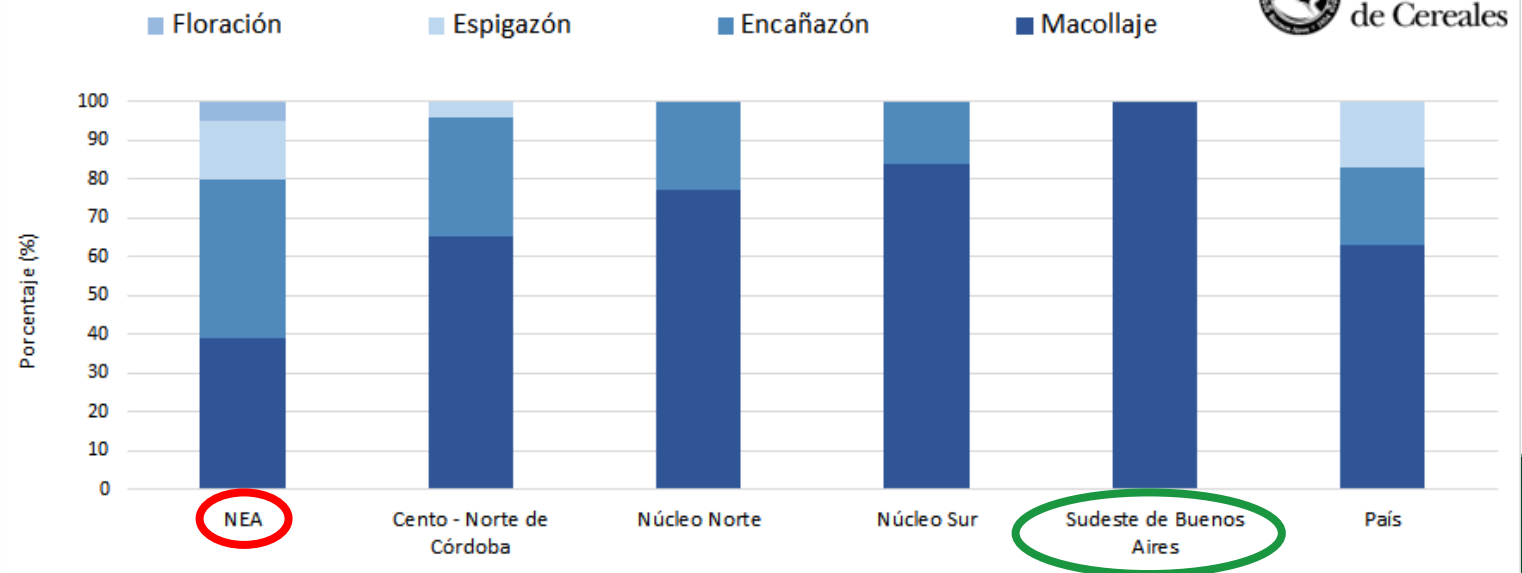

Fuente: Depto. Estimaciones Agrícolas, Bolsa de Cereales

Datos al 30-08-23





Cebada: Siembra y Condición de Cultivo 2023/24

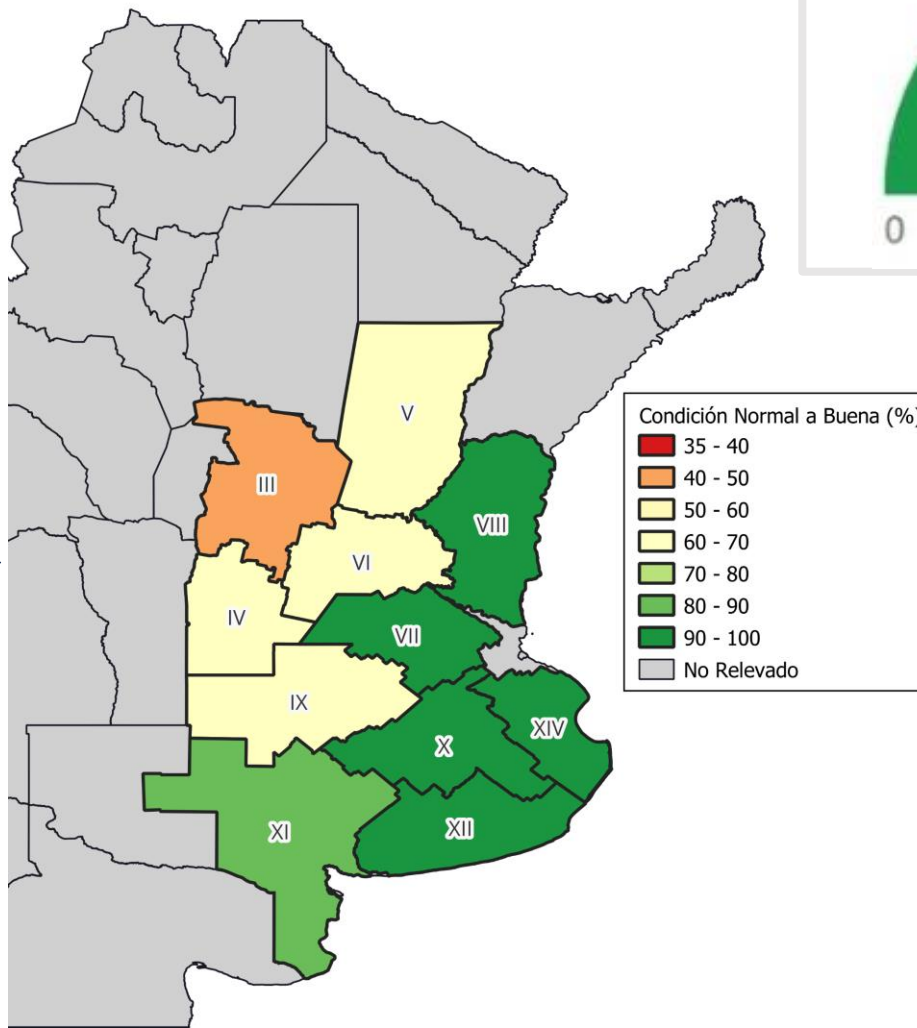
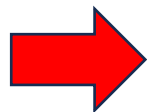
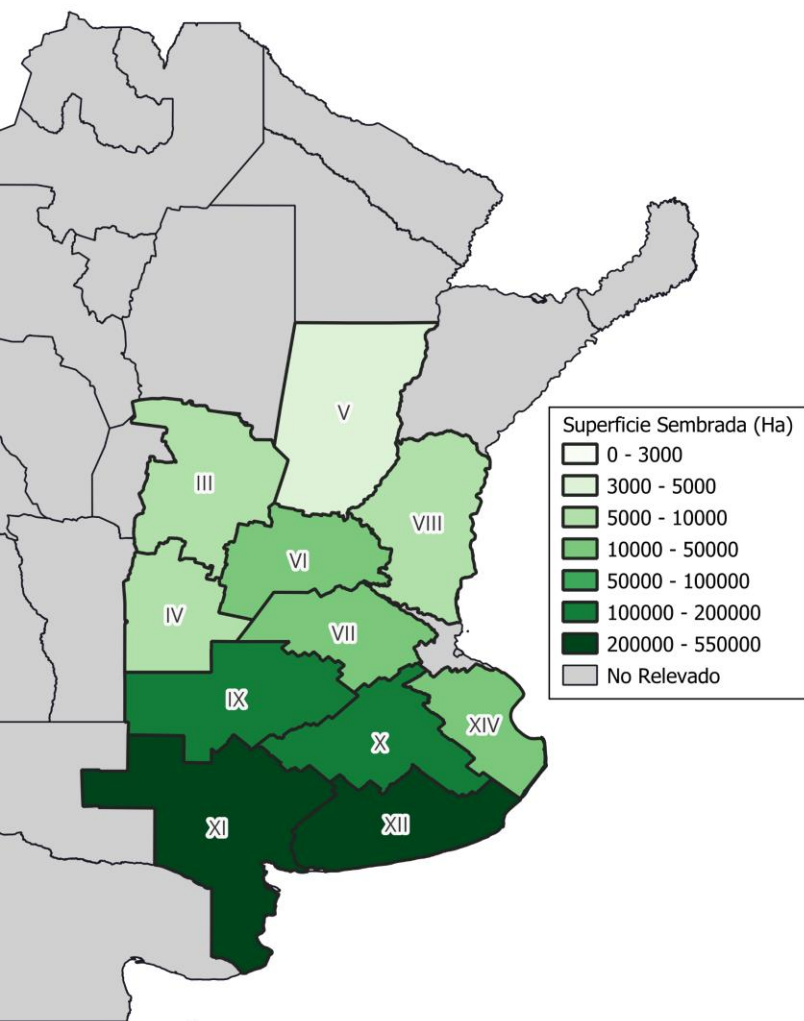

Área Estimada
1,25MHa





Girasol: Avance de Siembra 2023/24

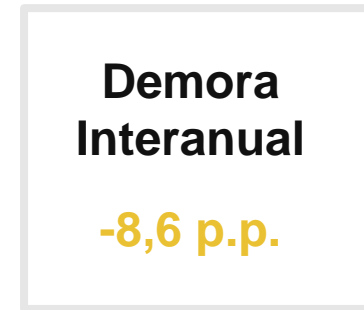
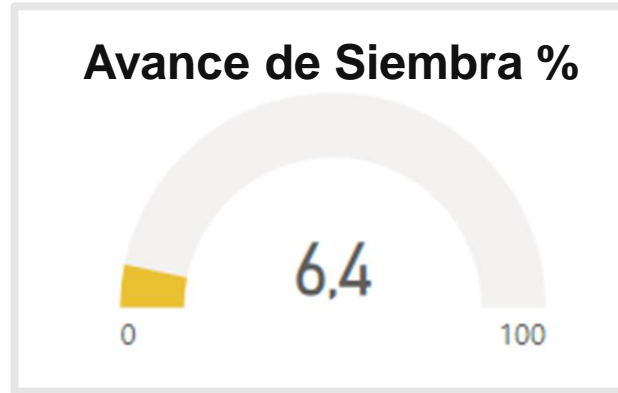
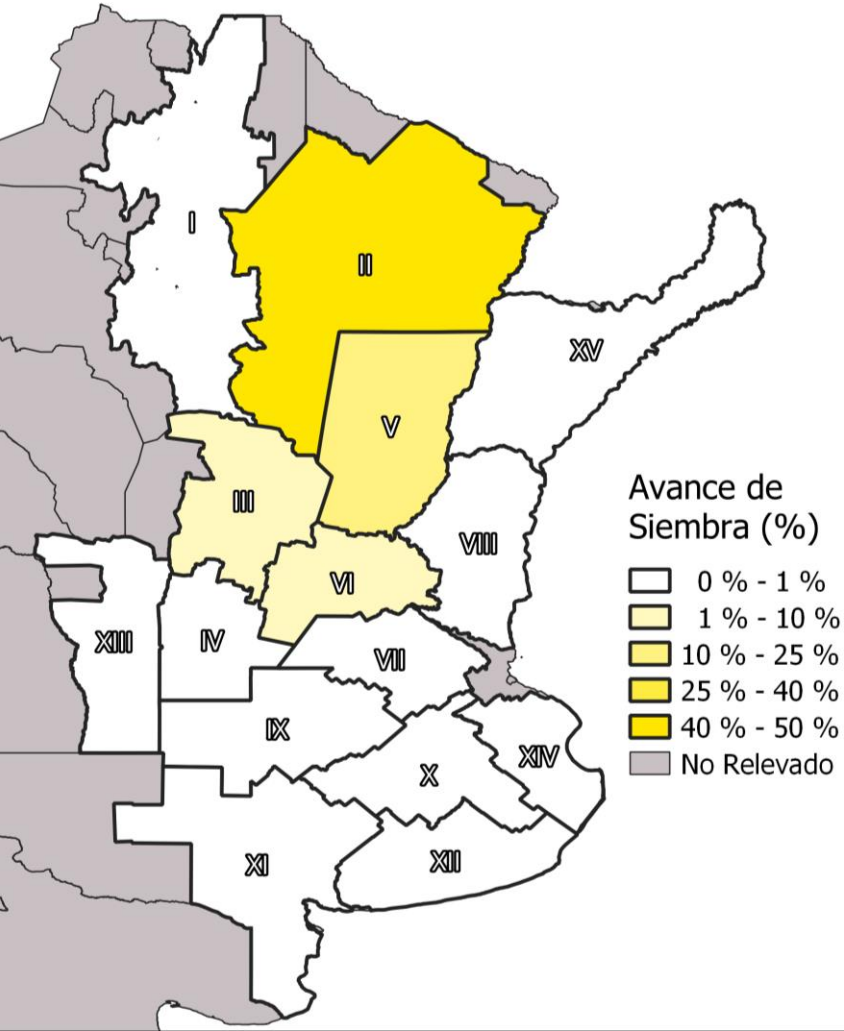

SIEMBRA DE GIRASOL: PROGRESO NACIONAL

Datos al 30/08/2023

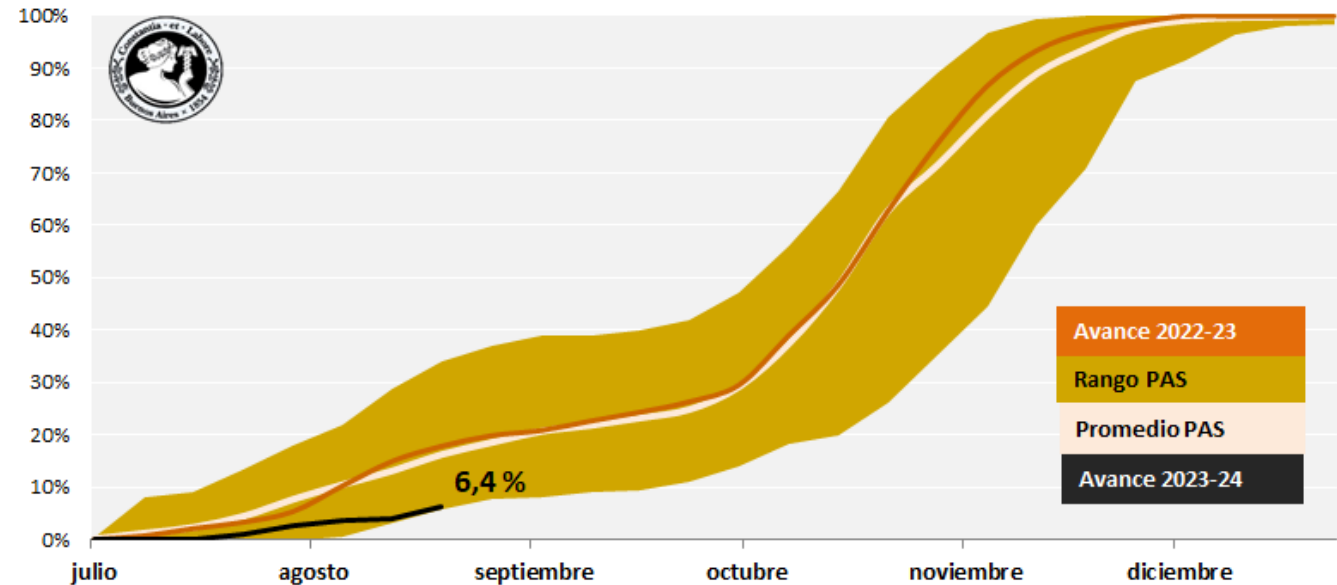

Fuente: Bolsa de Cereales - Depto. de Estimaciones Agrícolas



Maíz: Pre-campaña 2023/24

Maíz: Evolución de Superficie Sembrada en Argentina *



Bolsa
de Cereales

*Maíz con destino grano comercial

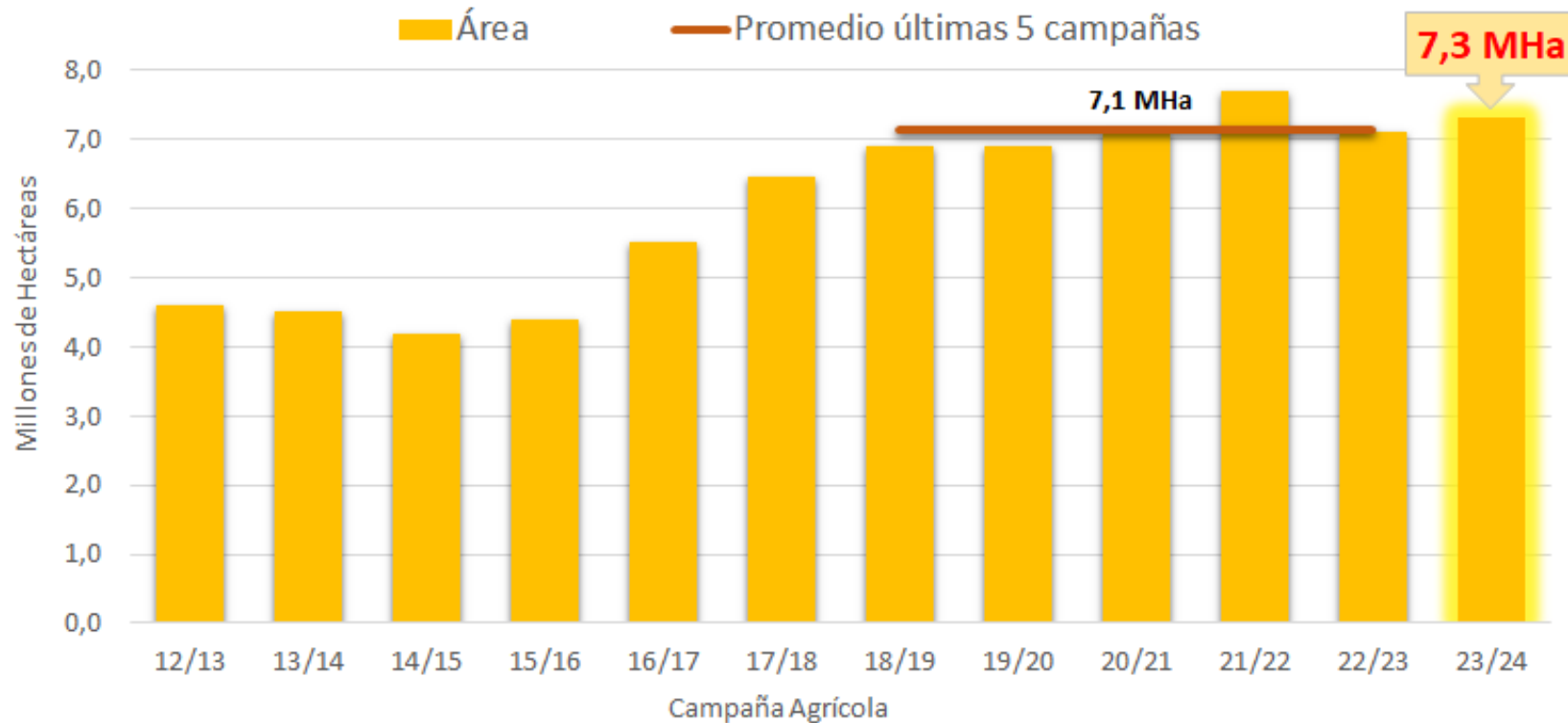

Fuente: Depto. Estimaciones Agrícolas, Bolsa de Cereales



Situación Hídrica

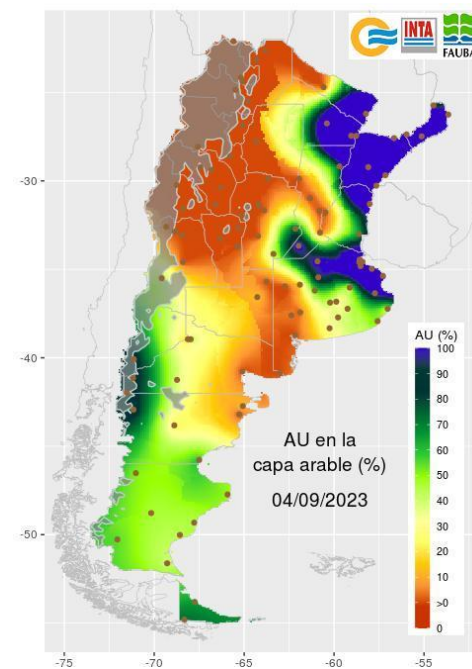
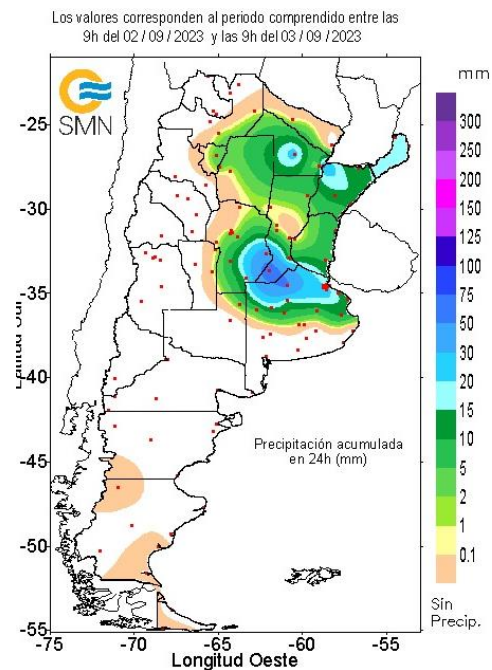
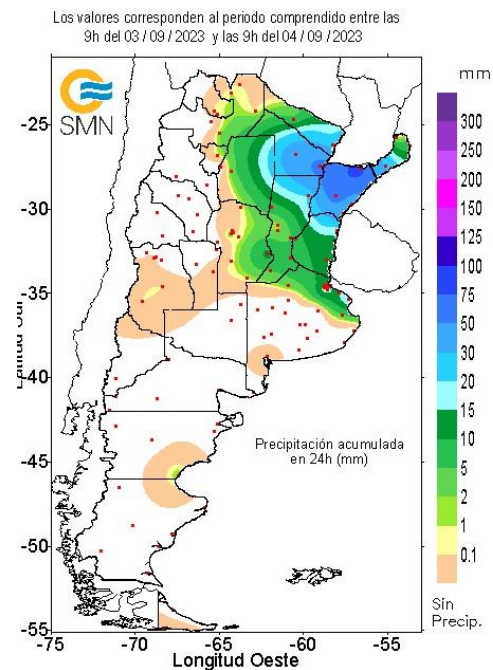
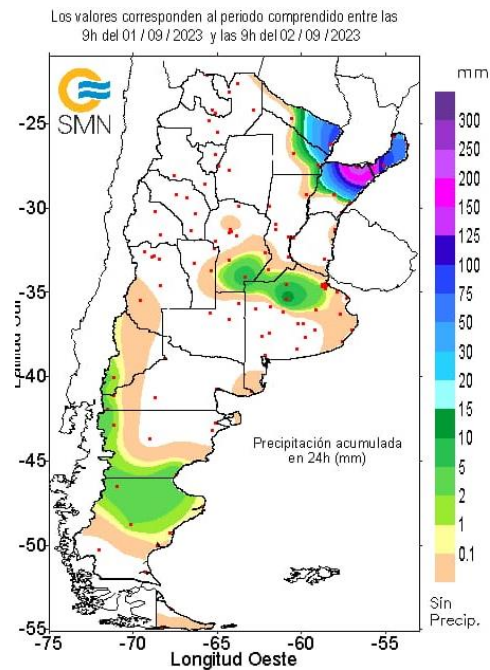
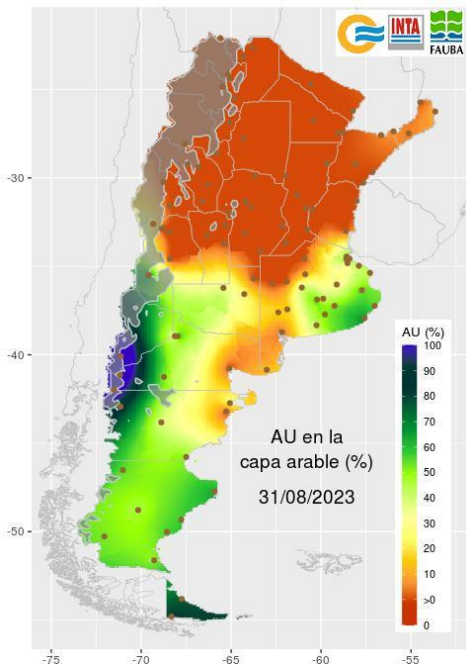

31/8/2023

4/9/2023

Pronósticos

GEFS Precipitation Forecast: Ensemble Median
Days 1-7: 00UTC 6 Sep 2023 - 00UTC 13 Sep 2023

Model Initialized 00UTC 5 Sep 2023

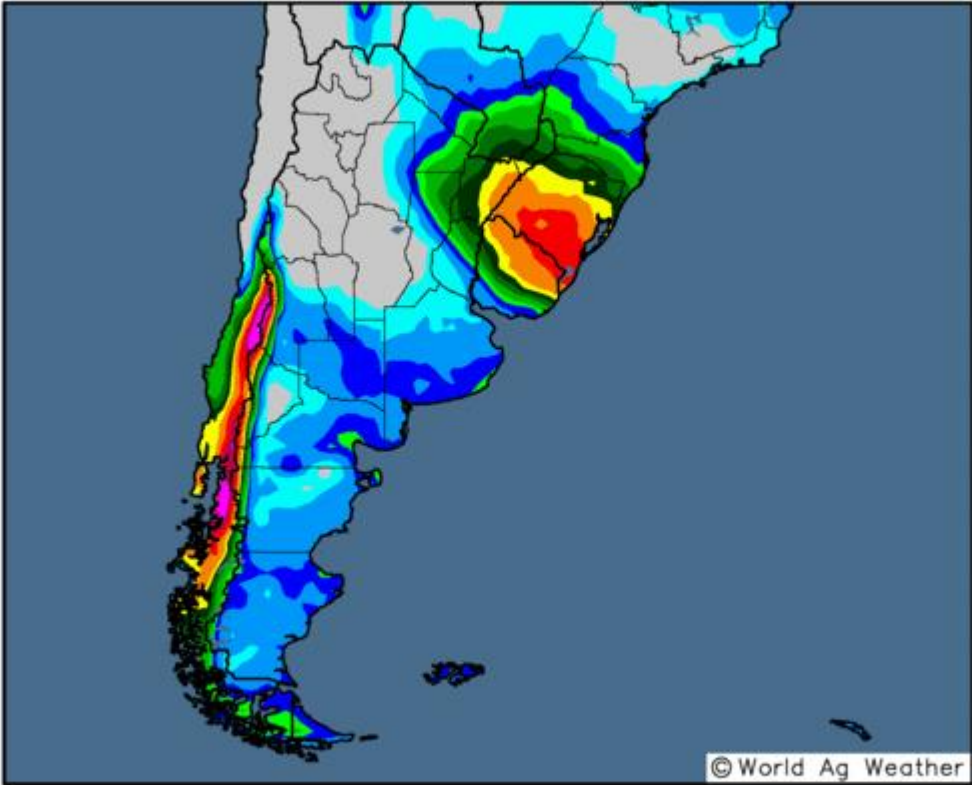

GFS Total Accumulated Precipitation (mm) from 12z04Sep2023 to 12z09Sep2023
Init: 12z Sep 04 2023 Forecast Hour: [120] valid at 12z Sat, Sep 09 2023

TROPICALTIDBITS.COM

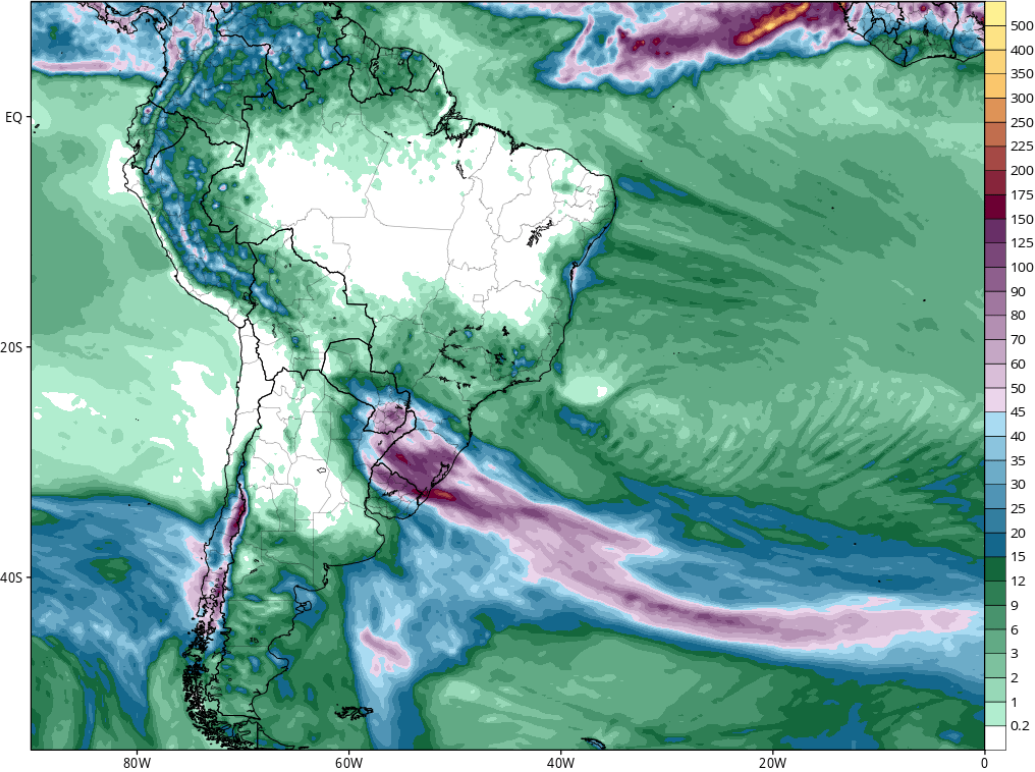





Bolsa
de Cereales

Muchas Gracias

